LA TENUE PROFESSIONNELLE AU SONNENBERG

<u>POURQUOI</u> ? Cette tenue, portée un jour dans la semaine, fait partie intégrante des apprentissages. A chaque évènement sa tenue ! Elle doit également vous permettre de vous présenter correctement devant un employeur.
Une bonne hygiène corporelle, ainsi qu'une coiffure soignée sont de vigueur.

FEMME	HOMME
LE HAUT **Une veste habillée** **(Couleurs autorisées)** **Une chemise** Chemise, haut habillé (décolleté raisonnable, non transparent, on ne doit pas voir le ventre) **Croctop interdit**	**LE HAUT** 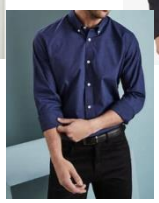 La veste de costume (couleurs autorisées). Chemise unie, polo uni, sous pull fin en maille **Cravate facultative**
LE BAS Pantalon habillé Jupe ou robe sobres (pas de mini-jupe, pas de short).	**LE BAS** Pantalon costume (bleu foncé ou noir), Pantalon toile, Jean's bleu marine ou noir coupe habillée (non délavé, non troué) **Pas de cargo et pas de matière souple style jogging, pas de pantalon coupe ample.**
LES CHAUSSURES Bottines, bottes, chaussures de ville, derby, mocassins. Talons pas plus de 5 cm de haut.	**LES CHAUSSURES** Chaussures de ville semelles fines + chaussettes coton (pas de sport). **Pas de BASKET**

<u>SANCTION</u> : Tout **manquement** sera sanctionné par une fiche de signalement et des heures de retenue.
<u>A NOTER</u> : La tenue se porte toute la journée annoncée. Interdiction de s'habiller le matin en classe et/ou de se changer (ou d'avoir les chaussures dans le sac…).